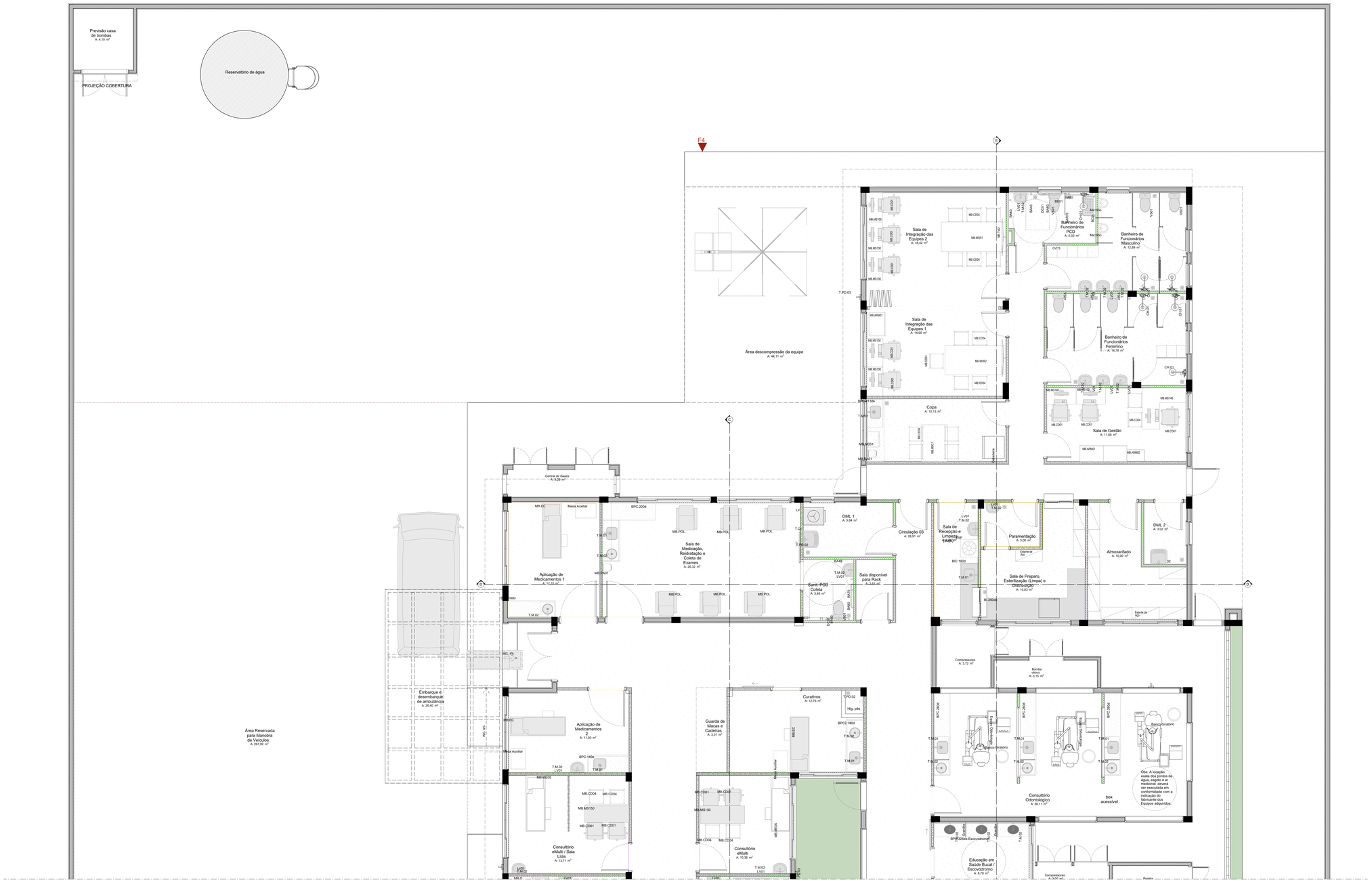

PLANTA DE LAYOUT

Escala:1:50

LINHA DE CORTE DO DESENHO

Quadro de Mobiliários		
Cód.	**Qtd.**	**Descrição**
Ármário com chave	2	Armário de ferro fechado com cadeado
Armário Marcenaria 1	5	Armário fechado 0,95 x 0,40m
Armário Superior 01	3	Armário fechado 1,00 x 0,30 x 1,50m, 2 portas
Balança de chão	1	Mesa auxiliar 0,70 x 0,50m
Balança RN	1	Balança Médica Pediátrica Digital
Banco Giratório	9	Banqueta giratória tipo mocho.
biombo	1	Armário fechado 1,00 x 0,60m
BP.01	1	Balança de Piso
Container Grupo A1	2	Container de lixo 770l
Container Grupo E	1	Container de lixo 770l
Container Organicos	2	Container de lixo 770l
Container Reciclados	1	Container de lixo 770l
Container Vidro	1	Container de lixo 770l
Espelho 2	2	1,80x1,10m(LxA)
Estante de Aço	16	Estante de aço com 6 prateleiras
GV140	1	Armário guarda volume com 16 portas
GV175	1	Armário guarda volume com 20 portas
MB.ARM01	3	Armário fechado alto
MB.ARM02	1	Armário baixo
MB.CD01	27	Cadeiras modelo escritório para áreas administrativas.
MB.CD02	51	Poltronas
MB.CD03	2	Poltrona Obeso
MB.CD04	46	Cadeira
MB.CD05	2	Poltronas
MB.CDR	2	Cadeira de Rodas
MB.EC	3	Mesa de exame clínico
MB.G	3	Mesa de exame clínico ginecológico
MB.ME05	7	Cama Hospitalar Elétrica
MB.MS100	7	Mesa de trabalho com dimensões 1,00 x 0,55m e altura de 0,75m.
MB.MS120	9	Mesa de trabalho 1,20 x 0,60 m com gavetas.
MB.MS140	1	Mesa de trabalho em L 1,40 x 1,50m com gavetas.
MB.MS150	2	Mesa de trabalho 1,20 x 0,60 m sem gavetas.
MB.MS200	1	Mesa de trabalho com dimensões 2,00 x 0,60m e altura de 0,75m.
MB.MSC1	1	Mesa de cozinha com dimensões 1,25x 0,90m
MB.MSR1	1	Mesa de reunião com dimensões 3,00 x 1,00m
MB.MSR2	1	Mesa de reunião com dimensões 3,00 x 1,00m
MB.POL	6	Poltrona de medicação reclinável
MB.TV42	8	Tv 42"
Pallet	3	Pallet modular plástico 50x50cm
PC	22	Tela para computador
Teclado	22	Teclado e mouse

CONVENÇÕES ADOTADAS

- Alvenaria acabada
- Concreto
- Parede em Drywall, com Placa Resistente a Umidade (RU).
- Parede em Drywall, com Standart (ST).
- Parede em Drywall, com lã de vidro.
- Parede em Drywall, com Placa Resistente a Umidade (RU) e lã de vidro.
- Projeções
- E.H. — Eixo Hidráulico - Água Fria
- E.H. — E.H. - Eixo Hidráulico com água quente - prever ponto de elétrica 220V
- XXX — Nível cota acabada
- XX — Nome da indicação do corte
- X — Indicação de eixo das alvenarias à construir
- JX — Indicação e nomenclatura - Janelas
- PX — Indicação e nomenclatura - Portas

Importante:

1. A empresa responsável pela execução das paredes de drywall deverá verificar todos os mobiliários e equipamentos que serão fixados nas mesmas (réguas de gases, armários, purificadores, etc) e prever reforço de sustentação com perfil metálico com capacidade para suportar as devidas cargas conforme indicação do fabricante de drywall (Detalhe 01).

LEGENDA - ACABAMENTOS

PISO

1. Piso em granilite polido bege.
2. Piso em granilite sem polimento bege.
3. Piso em concreto desempolado.

PAREDE

1. Pintura acrílica, resistente à umidade. RGB 216,211,202 ou similar
2. Revestimento cerâmico 60x60cm, até o forro, na cor branca, acabamento polido ou acetinado
3. Pintura acrílica, resistente a umidade. RGB 209,208,202 ou similar
4.Pintura azul acrílica, resistente a umidade. RGB 99,133,142 ou similar

TETO

1. Pintura acrílica sobre forro de gesso acartonado rejuntado, resistente à umidade, cor branca.
2. Pintura acrílica sobre laje, resistente à umidade.

OBSERVAÇÕES

1. A Pintura deverá ser aplicada sobre parede regularizada de maneira a atingir perfeito acbrimento da superfície na cor indicada em projeto
2. Para as áreas molhadas considerar impermeabilização de piso e paredes (até teto)

NOTAS

1. Medidas de Cotas Acabadas
2. Todas as medidas do projeto devem ser aferidas in loco para a execução da obra.
3. Para maiores detalhes e informações sobre pontos de gases verificar projeto da disciplina específica
4. Todos os materiais de acabamento especificados no projeto são referências sugeridas, podendo ser substituídos por itens similares, desde que preservado o atendimento às normas técnicas.
5. Todas as torneiras dispensam o contato com mãos para o fechamento.
6. Todos os ralos serão escamoteáveis, com fecho hídrico.
7. Todos os trilhos de portas de correr são superiores. Não serão permitido trilho no chão.
8. Todos os ambientes que não possuem ventilação natural deverá contemplar sistema de exaustão e renovação do ar artificial previstos no projeto de climatização desenvolvido por profissional habilitado.

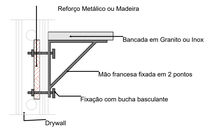

DETALHE 01: REFORÇO EM DRYWALL

Escala:1:20

Importante:

1. A empresa responsável pela execução das paredes de drywall deverá verificar todos os mobiliários e equipamentos que serão fixados nas mesmas (réguas de gases, armários, purificadores, etc) e prever reforço de sustentação com perfil metálico com capacidade para suportar as devidas cargas conforme indicação do fabricante de drywall (Detalhe 01).

PREFEITURA MUNICIPAL DE ROSÁRIO DO SUL
APROVADO
Rosário do Sul, 30/09/2025
DEPARTAMENTO DE ENGENHARIA

PREFEITURA MUNICIPAL DE ROSÁRIO DO SUL
ESTADO DO RIO GRANDE DO SUL – BRASIL
SECRETARIA MUNICIPAL DE OBRAS, VIAÇÃO, TRÂNSITO E TRANSPORTE
DEPARTAMENTO DE ENGENHARIA

UNIDADE BÁSICA DE SAÚDE - PORTE 4

Endereço: Rua Colômbia - S/N - Bairro: Artidor Ortiz

Responsável Técnico:

Documento assinado digitalmente
GLEBER CLAIRTON SEVERO MACHADO
Data: 20/12/2025 11:51:19-0300
Verifique em https://validar.iti.gov.br

Gleber Clairton Severo Machado
CAU: A258825-5
CPF: 610.410.170-49

Proprietário

MARCOS PAULO SILVA DA LUZ:73106933020
Assinado de forma digital por MARCOS PAULO SILVA DA LUZ:73106933020
Dados: 2025.10.13 14:39:44 -03'00'

Marcos Paulo Silva da Luz
Prefeito Municipal de Rosário do Sul

TÍTULO DO PROJETO
UNIDADE BÁSICA DE SAÚDE - PORTE 4

PROPRIETÁRIO
MINISTÉRIO DA SAÚDE
SECRETARIA DE ATENÇÃO PRIMÁRIA À SAÚDE

CNPJ
00.394.544/0108-14

ENDEREÇO
Secretaria de Atenção Primária à Saúde
Esplanada dos Ministérios Bloco G Edifício Sede - Ministério da Saúde
CEP 70, 058-900 - Brasília- DF

IMAGEM PAC SAUDE AIEDAD06.png

TÍTULO DA PRANCHA
PLANTA DE LAYOUT - PARTE 2

DESCRIÇÃO DA ETAPA
PROJETO EXECUTIVO

NOME PRANCHA - ARQUIVO	REVISÃO	UNIDADE	DATA	ESCALA
M3_UBS4_PE_AG 04.22_R00	**R00**	**METROS**	**20/12/2024**	**INDICADA**

DIREITOS AUTORAIS RESERVADOS CONFORME LEGISLAÇÃO NACIONAL E INTERNACIONAL

FOLHA A0
110,90 x 84,10